

REGLER FOR VINDUESUDSKIFTNINGER

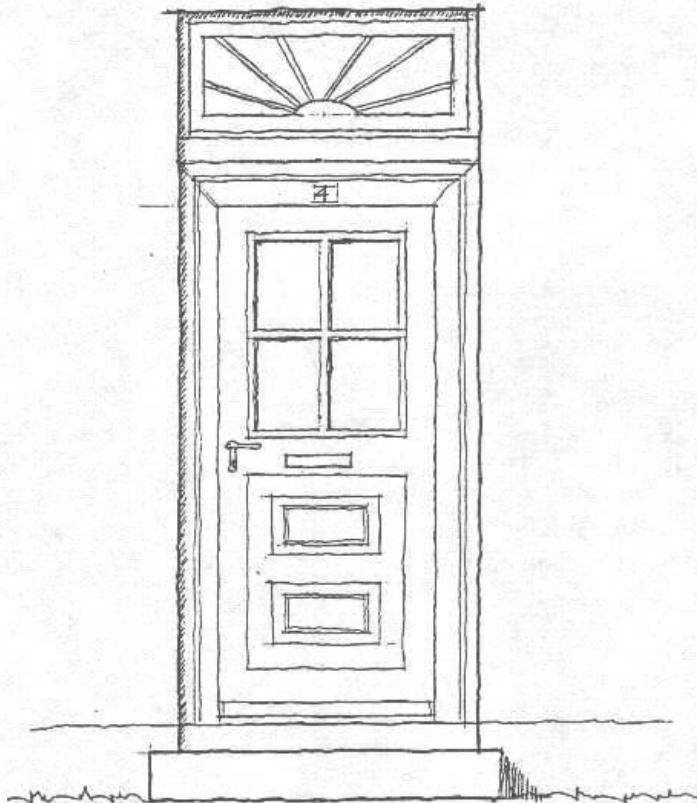

HUSEJERFORENINGEN

ARBEJDERNES BYGGEFORENING

AMAGER KVARTER

---

Følgende retningslinier er gældende for vinduesudskiftninger:

- 1) Vinduer kan udføres i såvel træ som plast.
- 2) Den samlede bredde af ramme og karm må ikke overstige 100 mm. (Se side 3 + 4).
- 3) Rammer skal udføres sidehængte udadgående (Se side 5).
- 4) Vinduer (og i øvrigt også døre) skal udføres i oprindelig hvid farve.
- 5) Udskiftninger/ændringer må kun ske hvis et ensartet udseende bibeholdes for hele ejendommen. (Se side 2).
- 6) Der må ikke skiftes vinduestype. (Det vil sige at de faste vinduesrammers grundkonstruktion ikke må ændres).
- 7) Vinduer skal opfylde bygningsreglementets krav for redningsåbninger (Se side 6).

Spørgsmål kan rettes til: Magistratens 4. Afdeling  
Bygge- & Boligdirektoratet  
Ottiliavej 1  
2500 Valby  
Tlf. 01 17 24 22

Når vinduesudskiftningen foretages i en ejendom, skal huset fremstå som en helhed.

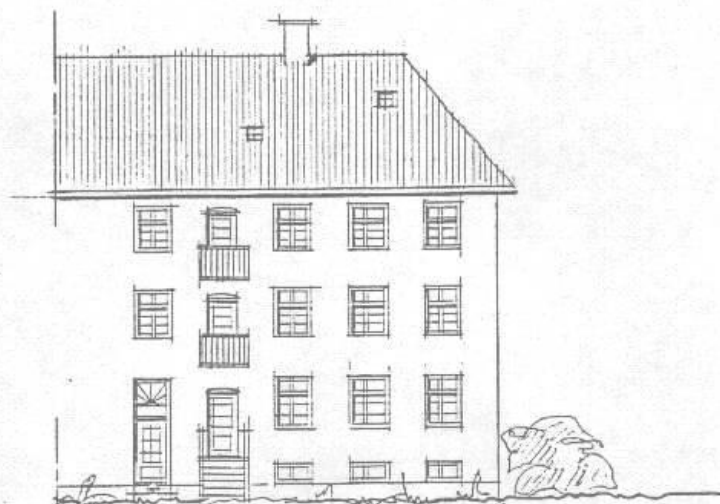

Facade mod Hyacintvej  
vinduer med sprosser

Ønskes der snyde sprosser på vinduerne, skal de monteres udvendig på vinduet.

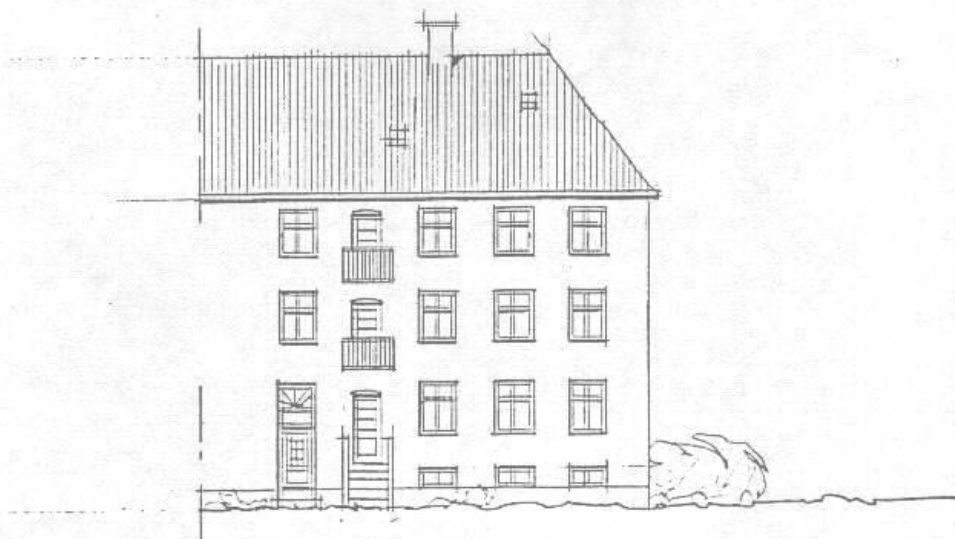

Facade mod Hyacintvej  
vinduer uden sprosser.

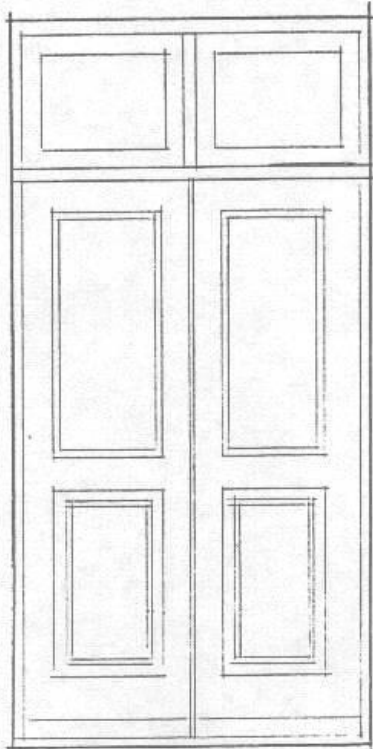

terassedør

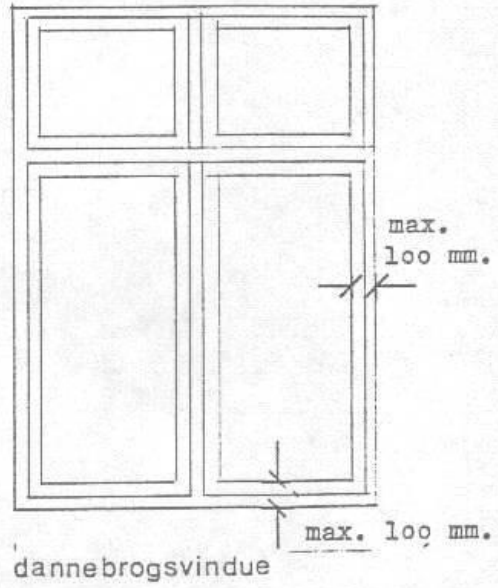

dannebrogsvindue

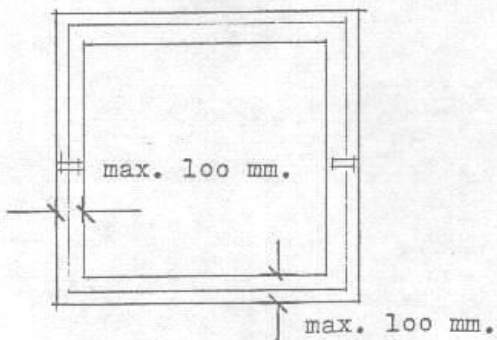

badeværelse

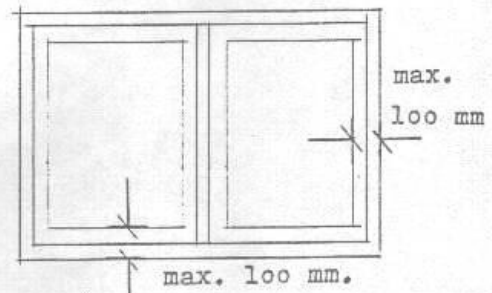

kældervindue

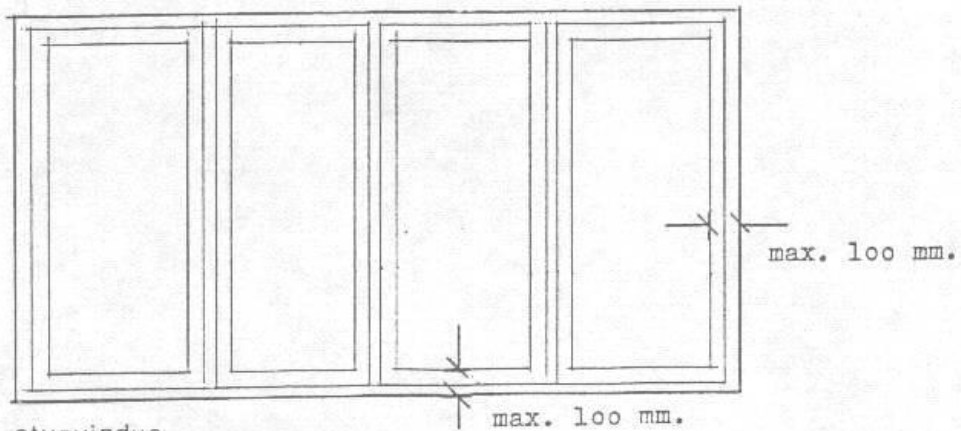

stuevindue

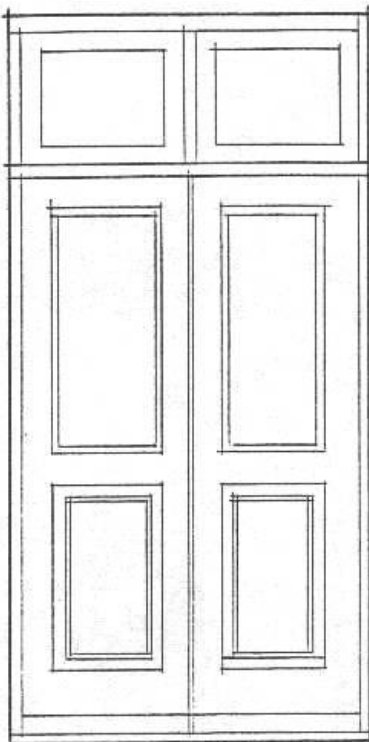

terassedør

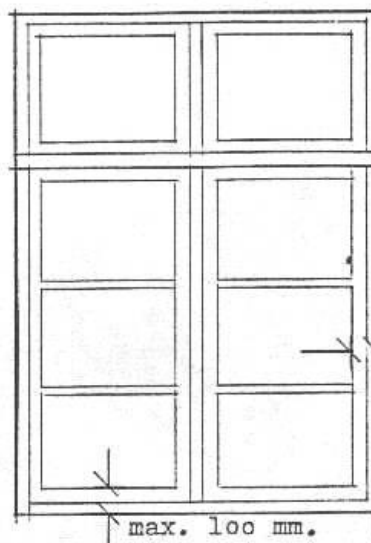

dannebrogsvindue

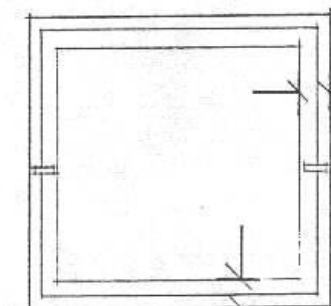

badeværelse

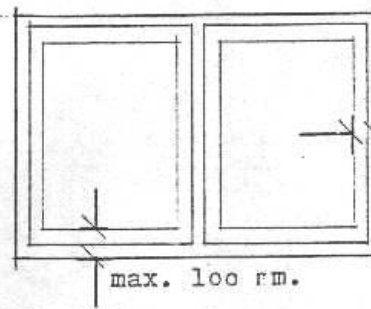

kældervindue

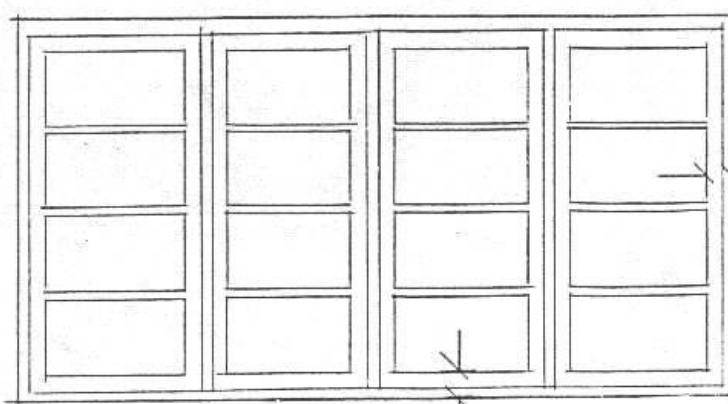

stuevindue

dannebrogsvindue / sprosser

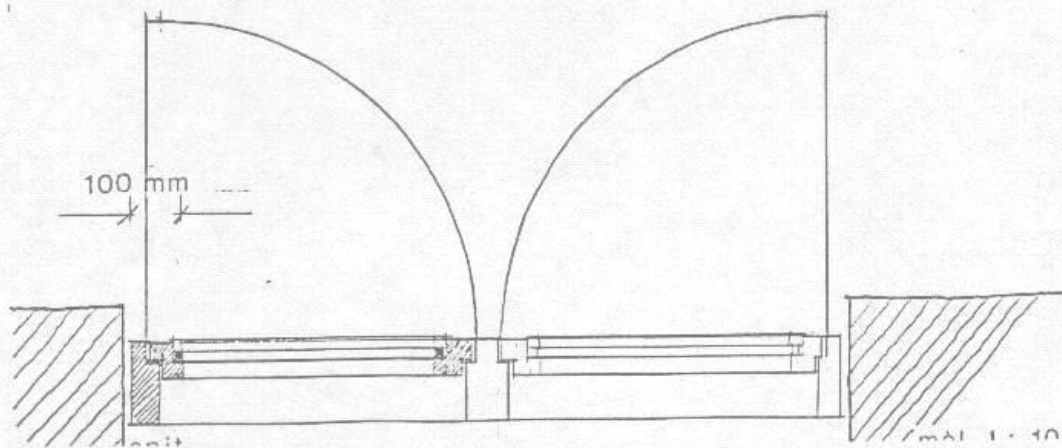
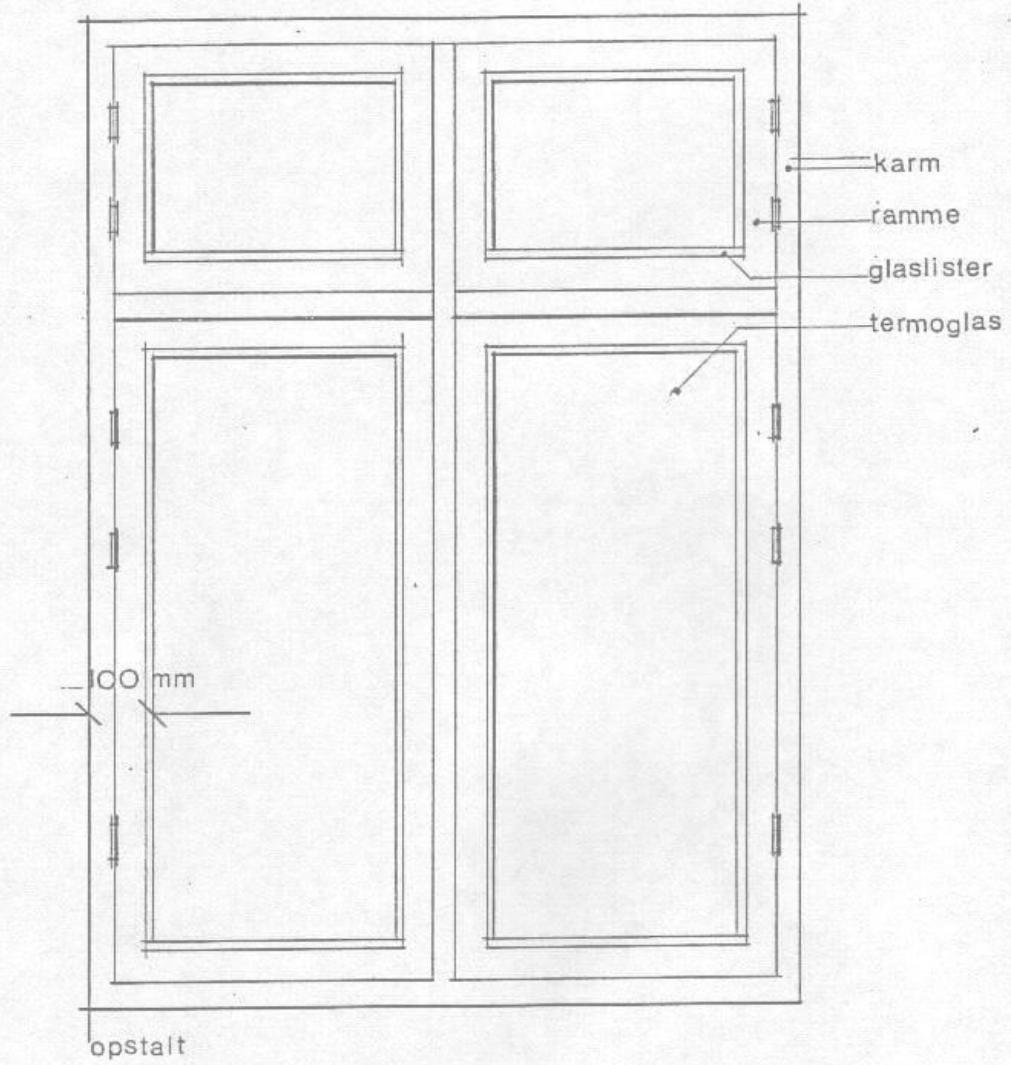

Redningsåbninger skal have en fri åbning, som har en højde og en bredde der tilsammen er mindst 1,5 m.

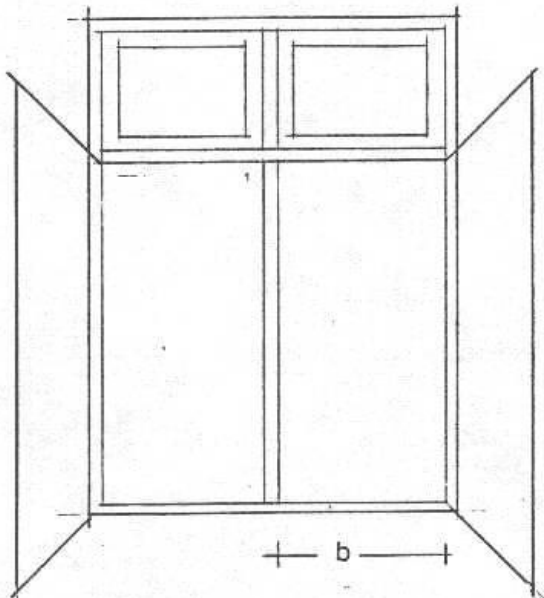

h



b

Køkkenvinduer på 2 sal, som har brandaltan, skal være uden midterkarm, således at man ubesværet kan komme ud.

